Ažur s.r.o. - Krupská 30/26 Teplice 41501 Czech Republic
http://www.azhur.eu Tel: +420-773-462-502 Email: info@azhur.eu

Четырёхкомнатная элитная квартира в центре Теплице

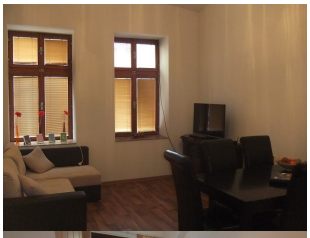

Номер предложения	*01698*
Тип предложения	*Продажа*
Страна	*Чехия*
Область, край	*Устецкий край*
Населенный пункт	*Теплице*
Район населённого пункта	*Центр*
Форма собственности	*Частная*
Материал строения	*Кирпич*
Состояние объекта	*Превосходное*
Количество этажей в здании	*4*
Этаж размещения квартиры	*1*
Общая площадь объекта	*100*
Площадь участка	*107*
Количество комнат	*3*
Кухня	*Присутствует*
Парковка	*Присутствует*
Газ	*Присутствует*
Электричество	*Присутствует*
Водопровод	*Присутствует*
Канализация	*Городская*
Отопление	*Котёл*
Энергоэффективность	*...*
Цена	*3 200 000 крон*
Аукционная	*Нет*

Мы рады предложить Вашему вниманию четырёхкомнатную квартиру на продажу в центре города Теплице - на улице Революции. Квартира очень просторная - 100 кв. метров + 107 кв. метров закрытый участок с выходом из гостиной. Квартира в отличном состоянии, после ремонта класса люкс. Всего в квартире 4 комнаты, из них три спальни (у одной из которых есть отдельный выход на улицу, благодаря чему из неё можно сделать офис/магазин) и просторная гостиная с кухней, отделённой ступеньками. Цена - 3 200 000 крон.